Arts du VISUEL

Dora Maar

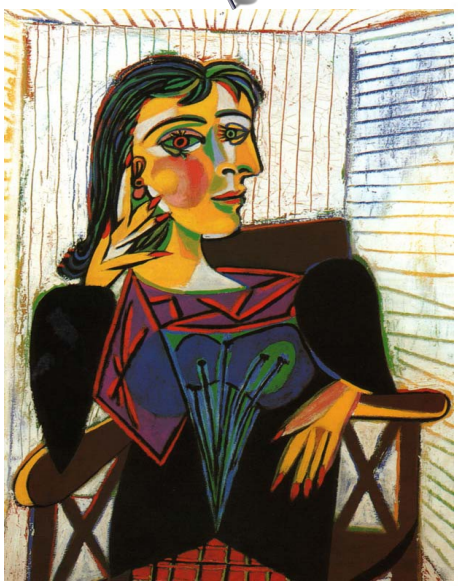

Portrait de Dora Maar - 1937

Nom Picasso
Epoque 1881-1973
Nationalité Espagnole
Profession Peintre, dessinateur, sculpteur

C'est l'un des plus célèbres artistes du vingtième siècle, Il est né en Espagne et a vécu en France jusqu'à sa mort, il a réalisé 13 500 peintures, 100 000 dessins ou gravures, 34 000 illustrations d'ouvrages et 300 sculptures céramiques.

Dora Maar a été la compagne de Picasso pendant plus de 9 ans,
Elle est durant cette période le modèle principal de Picasso qui la représente la plupart du temps en larmes,

Dora Maar au chat - 1941

Mon carnet de peintre

Mon avis