Arts du VISUEL

E

Le départ des poilus, août 1914

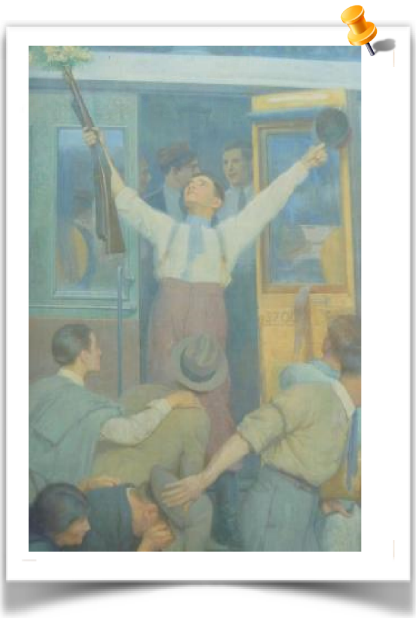

Nom : Herter
Prénom : Albert
Epoque :1871-1950
Nationalité Américaine
Profession Peintre

Cette toile impressionnante de 60 m² (12 x 5) illustre le départ au front des soldats français en 1914.

Elle s'inscrit comme un hommage à son fils Everit, tombé pendant la guerre en 1918 (celui-ci est représenté au centre du tableau « la fleur au fusil »).
Albert Herter s'y est représenté à l'extrême droite, tenant un bouquet de fleurs. Il y a peint, vêtue en blanc et les mains jointes, à l'extrême gauche, son épouse Adèle McGinnis.

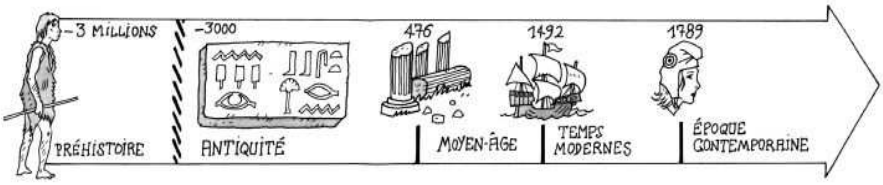

Mon carnet de peintre

Mon avis

☺ 😐 ☺