Arts du VISUEL

Le ville d'Utrecht, 64, prenant la mer

Nom William TURNER
Epoque 1775-1851
Nationalité Anglaise
Profession Peintre

Turner fut célèbre dès sa jeunesse. Il aimait surtout peindre des paysages. Mais, petit à petit, ses tableaux deviennent flous, comme si l'artiste était ébloui par le soleil. Cela lui vaut le surnom de « peintre de la lumière ». Quelques années plus tard, cette nouvelle manière de peindre va inspirer d'autres artistes.

Il a inspiré les impressionnistes comme Monet...

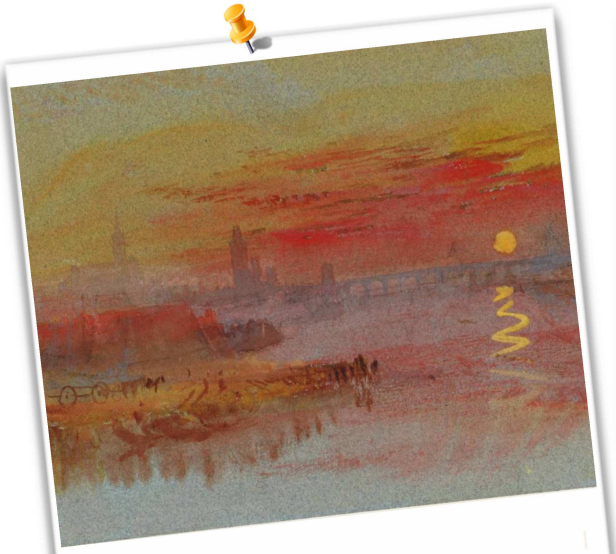

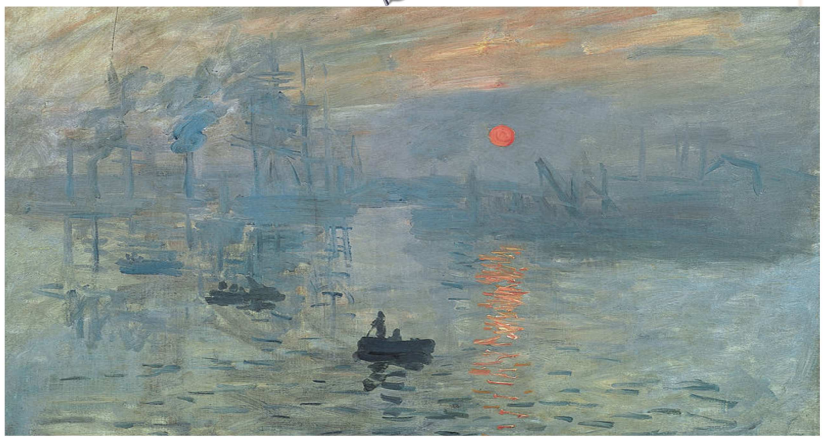

Mon carnet de peintre

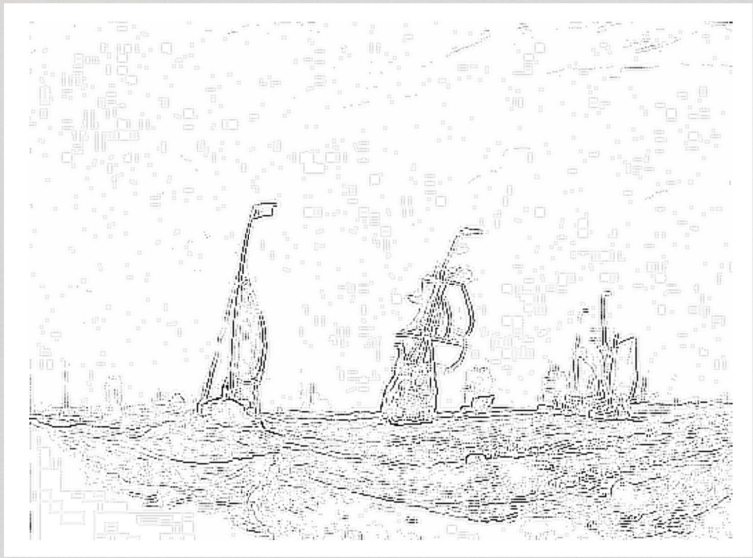

Mon avis