Le Cubisme

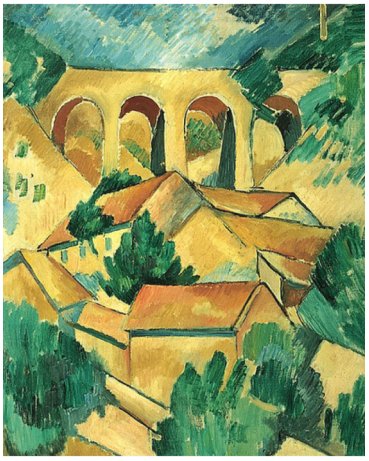

Viaduc à l'Estaque, Georges Braque

Le **cubisme** est un mouvement artistique du début du xxe siècle. Les artistes cubistes proposent de représenter les objets et les corps en les décomposant par formes géométriques simples, en multipliant les angles de vision du sujet représenté. Ils représentent peu de courbes.

Artistes cubistes :

- Pablo Picasso
- Georges Braque
- Fernand Léger
- Pieter Mondrian
- Robert Delaunay

Femme et enfant, Fernand Léger

Nature morte à la chaise cannée, Pablo Picasso

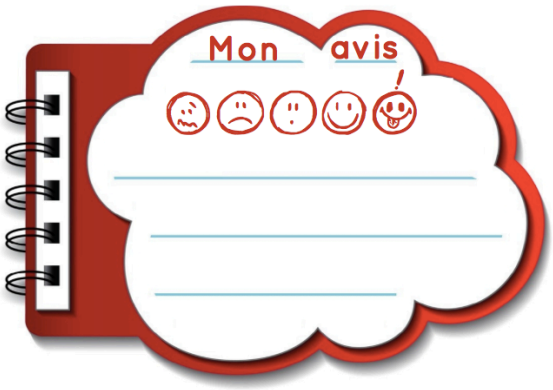

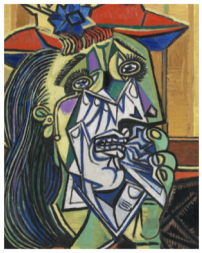

Femme qui pleure, Pablo Picasso